VILLA ENSI

AINUTLAATUISTA PALVELUASUMISTA EIRASSA

Villa Ensi Säätiö tarjoaa turvallista asumismukavuutta keskellä kauneinta Helsinkiä. Villa Ensin tuettua asumista tarvitseville henkilöille tarkoitetut huoneistot on suunniteltu yksilöllisen kodikkaiksi ja viihtyisiksi. Talon tarjoamat erityispalvelut ovat tarvittaessa käden ulottuvilla asukkaan haluamassa laajuudessa.

Tervetuloa Villa Ensin asukkaaksi

Helsingin Eirassa sijaitseva kaunis jugendrakennus on korjattu täydellisesti ja muutettu 16 asuntoa käsittäväksi palvelutaloksi. Muutostyöt on tehty pieteetillä rakennuksen arvo ja tyyli säilyttäen. Erkkerit, kaari-ikkunat ja parvekkeet antavat jokaiselle huoneistolle oman persoonallisen ilmeensä. Huoneistokoot vaihtelevat 25,5 neliömetristä 56,5 neliömetriin ja ne on suunniteltu yhden ja kahden henkilön käyttöön. Suuri huonekorkeus antaa asunnoille ilmavuutta ja avaruutta. Jokaiseen asuntoon kuuluu oma keittokomero ja tilava kylpyhuone. Yksiöissä on makuualkovi. Korkeaalaatuiset sisustusmateriaalit on valittu huolella. Koko huoneiston aputiloineen voi tarvittaessa muuntaa liikuntaesteiselle soveltuvaksi.

Villa Ensi tarjoaa turvallista yksityisyyttä

Rakennuksen toiminnot ja palvelujen saatavuus on järjestetty asukkaiden yksityisyyttä kunnioittaen. Periaatteena on, että jokainen asukas voi elää täysin omaa elämäänsä. Lisäksi hänellä on tarvittaessa käytössään kaikki talon tarjoamat palvelut.

Monipuoliset asumispalvelut sisältävät siivouksen, liinavaatteet, vaatehuollon ja hoitopalvelut.

Huoneistot on varustettu nykyaikaisilla valvonta- ja varmuuslaitteilla. Tämä merkitsee turvallisuutta ja huoletonta asumismukavuutta.

Valoisaan pohjakerrokseen on sijoitettu 20 hengen ruokasali jakelukeittiöineen, oleskelu- sekä saunaosasto porealtaineen.

Pohjakerros

A Ruokasali
B Oleskelu, kirjasto
C Saunaosasto
D Asukkaiden varastot

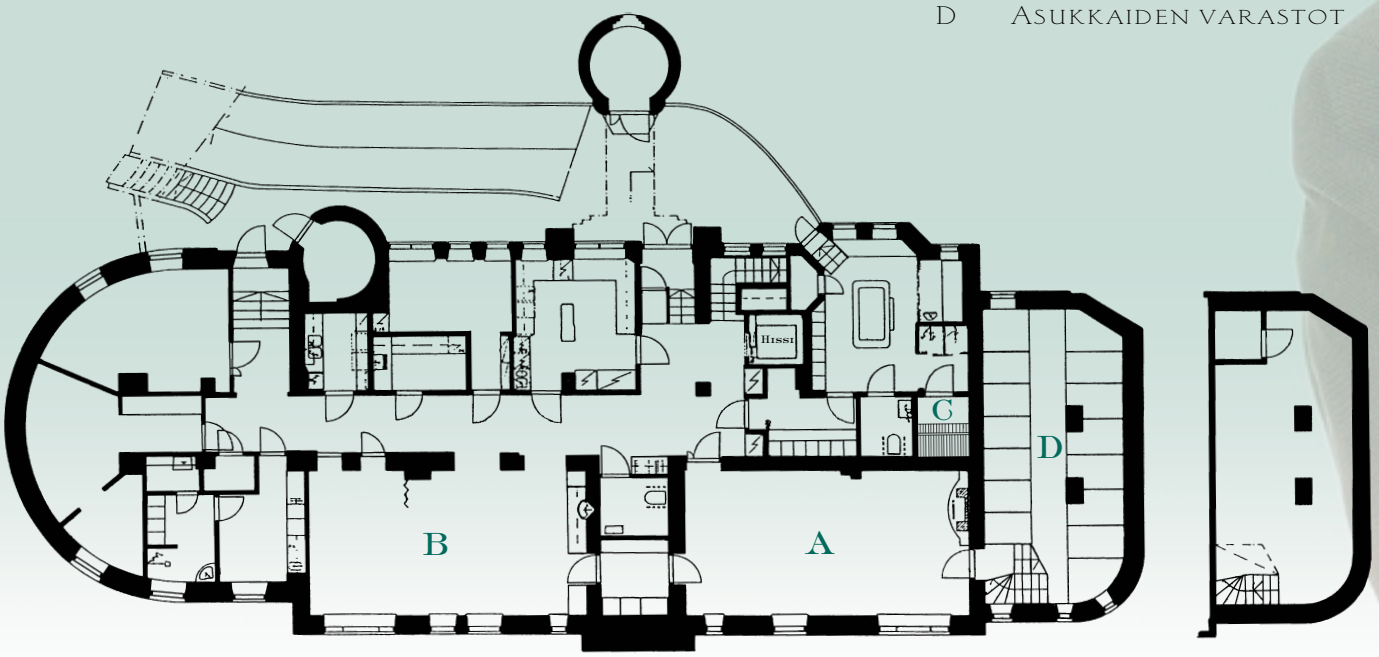

1. KERROS

1	1 H + KK	25,0 M²
2	2 H + KK + PARVEKE	43,5 M²
3	2 H + KK	39,5 M²
4	2 H + KK	45,5 M²
5	2 H + KK + PIHAYHTEYS	60,0 M²
6	2 H + KK + ERKKERI	50,0 M²

2. KERROS

8	2 H + KK + PARVEKE	40,0 m²
9	3 H + KK + PARVEKE	57,0 m²
10	2 H + KK	33,5 m²
11	2 H + KK	39,0 m²
12	2 H + KK	54,5 m²
14	2 H + KK + ERKKERI	50,0 m²

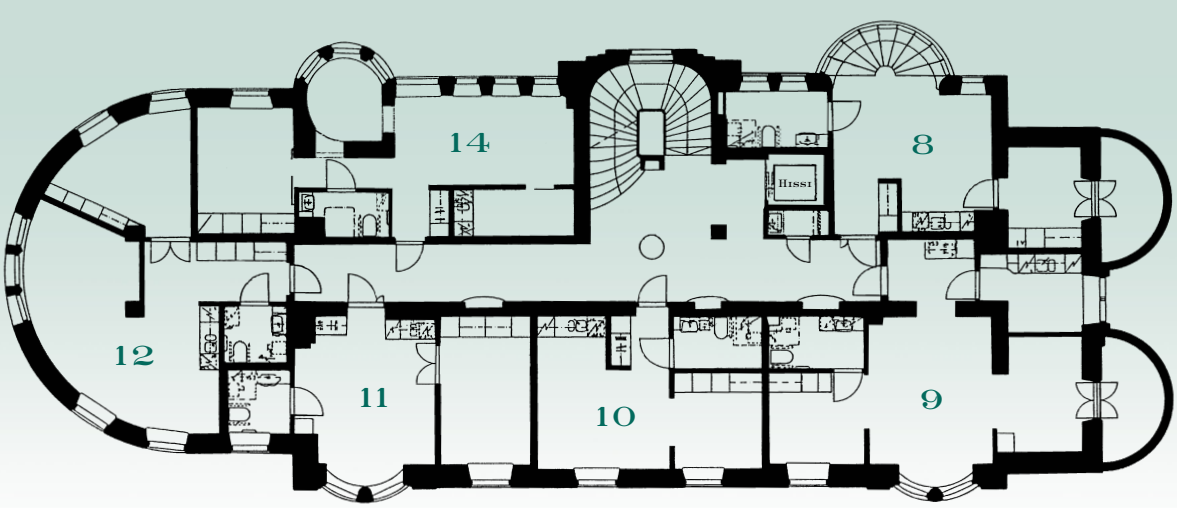

Asuinhuoneistot sijaitsevat rakennuksen ensimmäisessä, toisessa ja kolmannessa kerroksessa.

3. kerros

15	2 h + kk + 2 terassia	55,0 m²
16	1 h + kk + kattoterassi	37,0 m²
17	2 h + kk + kattoterassi	41,0 m²
18	2 h + kk + vh + kattoterassi	54,5 m²

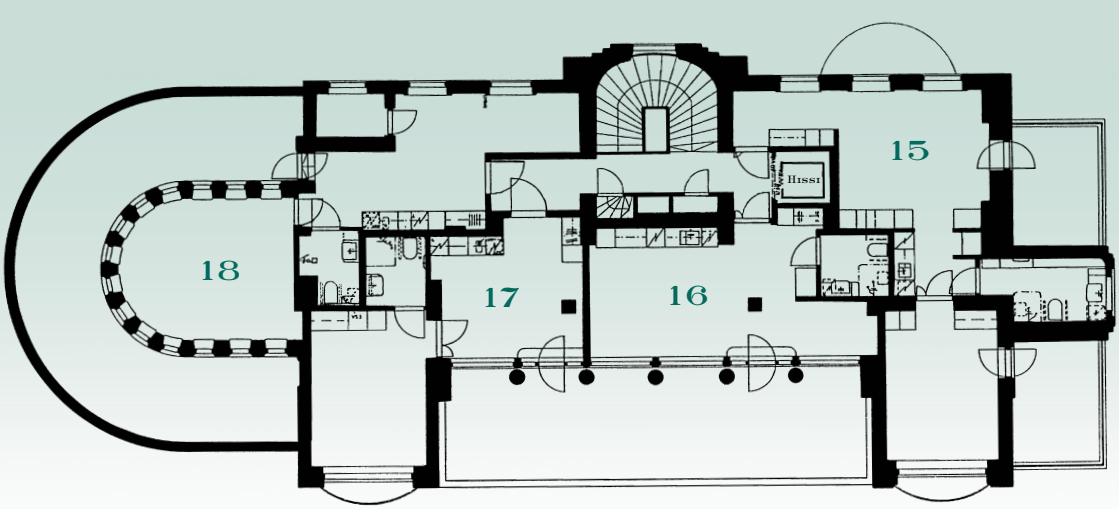

Oikeus muutoksiin pidätetään.

Villa Ensi - kaunotar upeassa ympäristössä

Villa Ensi sijaitsee Eiran kaupunginosassa Merikadun varrella, omalla 1080 m² viihtyisällä lehtipuiden varjostamalla tontilla. Tontti rajoittuu pohjoisessa ja idässä puistoon, etelässä avautuu esteetön näkymä Suomenlahdelle. Jugendtyylisessä rakennuksessa on runsaasti kauniita yksityiskohtia: erkkereitä, torneja ja parvekkeita. Pääsisäänkäynnin yllä kaartuu koristeellinen katos ja pääovea ympäröivät kauniit lasimaalaukset ja reliefit. Norjalaisen J. Sörensen-Ringin patsaat "Äitiyden ilo"ja "Näkemiin" sijoittuvat sisäänkäynnin molemmin puolin. Puutarhassa on myös romanttinen huvimaja, jonne johtaa silta ensimmäisestä kerroksesta ja tontin länsikulmaa vartioi Viktor Janssons veistos "Valmis/Taistelija".

Historian kertomaa

Villa Ensin historia alkaa vuosisadan alkupuolella, jolloin liikemies Uno Staudingerin ja hänen vaimonsa Johannan tytär Ensi syntyi kuopiolaisten Rytkösten sisarusten ylläpitämässä synnytyslaitoksessa, joka sijaitsi tavallisessa asuinrakennuksessa Helsingin Kapteeninkadulla. Tuolloin Uno Staudinger päätti rakentaa uuden, ajanmukaisen synnytyssairaalan Ida ja Maria Rytkösen käyttöön. Rakennuksen arkkitehtina toimi Selim A Lindqvist, joka muutamaa vuotta aiemmin oli suunnitellut Staudingerin perheen asuintalon Villa Johannan Laivurinkadun varrelle. Sairaala valmistui vuonna 1912 ja sai nimensä Staudingerin tyttären mukaan. 1930-luvun alussa rakennus muutettiin yhdeksän huoneiston asuintaloksi, johon muuttivat mm. nimensä talolle antanut rouva Ensi Karasuo os. Staudinger perheineen. Vuonna 1987 hän myi talon, joka on siitä lähtien ollut tyhjillään.

VILLA ENSI

Villa Ensi, Merikatu 23, 00150 Helsinki. Puhelin (90) 659 929, fax (09) 667 901

POVITASKU